VIISAN



# 2019 Ürün Katalogu

## *Akıllı Görüntüleme hayatınızı değiştirir*

Genel Merkez ve Küresel Şubeler



Beijing, Genel Merkez



Shen Zhen, Üretim Merkezi



Chang Sha, Ar&Ge Merkezi



Hsinchu, Tayvan, Ar&Ge Merkezi &
Yurt Dışı Satış Departmanı

## Hakkımızda

2013 yılında kurulan Beijing VIISAN Technology Co., Ltd. Şirketi, akıllı görüntüleme ve doküman dijitalleştirme çözümlerinin araştırılması, geliştirilmesi ve tanıtımına önem vermektedir. VIISAN, her sektöre uygun entegre çözümler sunar. Doküman kameraları, A3 düz yataklı tarayıcılar, yaprak beslemeli doküman tarayıcılar ve video konferans cihazları da dahil olmak üzere geniş bir ürün yelpazesinin üretim ve isletmesini yapar. Sektördeki en iyi donanım ürünlerini akıllı yazılımlarla geliştirme ve üretme kabiliyetiyle nihai kullanıcıların ihtiyaçlarına çözüm getirir.

VIISAN, çok sayıda bilimsel araştırma enstitüsü ve kolejle ortak gelişim laboratuarları kurmuştur. Akıllı görüntüleme yazılım ve donanımlarının uzun vadeli mühendislik faaliyetlerine odaklanmıştır ve Shenzhen, Çin'de üretim sistemi tesis etmiştir. VIISAN şirketinin müşterilerine yaşam boyu teknoloji ve satış sonrası hizmet sunma amacına entegre olan küresel satış sonrası sistemi vardır ve Shenzhen, Shanghai, Chengdu, Changsha, Xi'an, Shenyang, Hunan ve Tayvan'da şubeler ve Ar-Ge merkezleri kurmuştur. VIISAN, akıllı görüntüleme alanında büyümeye devam edecek ve müşterilerine daha fazla değer katmak için yeni uygulama ve pazarları keşfetmek için müşterileriyle işbirliği yapacaktır.

Müşterilerimize katma değerli ürünler üretmek ve hayata kolaylık getirmeyi umuyoruz. Müşterilerimizin ilgisini kalite esasımız, dürüstlük ve güveni ilkemiz, saygı ve yeniliği felsefemiz olarak kabul ediyoruz. Müşteri odaklı, "Akıllı Görüntüleme hayatınızı değiştirir" görüşümüzü her zaman sürdüreceğiz.

# İçindekiler



Doküman Kamera Serisi ..... 1~2



Kitap Tarayıcı Serisi ..... 3~4



Görsel Sunucu Serisi ..... 5~6



A3 Düz Yataklı Tarayıcı Serisi ..... 7~8



Doküman Tarayıcı Serisi .....9-12



Video Konferans Serisi .....13~18

Uyarı:
Ürün özellikleri önceden bildirilmeksizin değiştirilebilir. Broşürdeki resimler referans içindir. Tedarik edilen ürünlerin teknik özellikleri ve tasarımları farklı olabilir. Fotoğraf çekimleri nedeniyle, gerçek ürün resimdekinden farklı renkte olabilir.

# Belge Yakalama hiç bu kadar hızlı ve kolay olmamıştı





## VS5471

- 5.0 Megapiksel CMOS sensör
- Maksimum A4'e kadar yakalama
- Video kaydı
- Çok dilli OCR desteği
- 1D/2D barkod tanıma
- Kullanışlı USB bağlantısı






## VS8300

- 8,0 Megapiksel CMOS sensör
- Maksimum A3'e kadar yakalama
- Video kaydı
- Çok dilli OCR desteği
- 1D/2D barkod tanıma
- Kullanışlı USB bağlantısı






## VS12300F

- 12 Megapiksel AF lens CMOS sensör
- Maksimum A3'e kadar yakalama
- Video kaydı
- Çok dilli OCR desteği
- 1D/2D barkod tanıma
- Kullanışlı USB bağlantısı




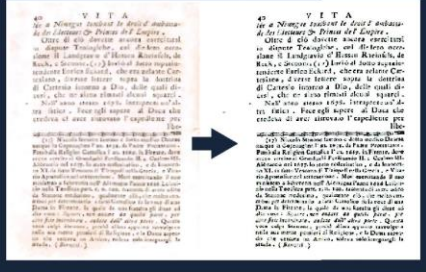

### Arka Plan Renk Temizleme

Otomatik metin iyileştirme ve belge gölgesini beyaz arka planla azaltma



### Kenar Doldurma

Otomatik hasar görmüş belge kenarı doldurma

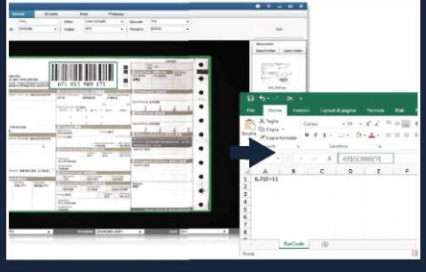

### Barkod Tarama

1D / 2D barkotları destekler ve çıktıları Excel veya Text dosya formatlarına dönüştürür.

# Kitap taramak sayfa çevirmek kadar kolay



## VK12300F

- 12 Megapiksel AF lens CMOS sensör
- Maksimum A3'e kadar yakalama
- Sayfa çevirme tespiti
- Kıvrılan sayfaları otomatik düzeltme
- Tarama esnasında parmak temasını engeller
- Taranan görüntüleri otomatik kırpma ve düzeltme
- Çok dilli OCR desteği






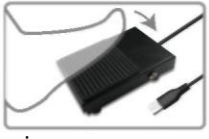

İsteğe bağlı: Ayak Pedalı

## VK18300

- Süper Yüksek 18 Megapiksel CMOS sensör.
- Maksimum A3'e kadar yakalama
- Sayfa çevirme tespiti
- Kıvrılan sayfaları otomatik düzeltme
- Tarama esnasında parmak temasını engeller
- Taranan görüntüleri otomatik kırpma ve düzeltme
- Çok dilli OCR desteği






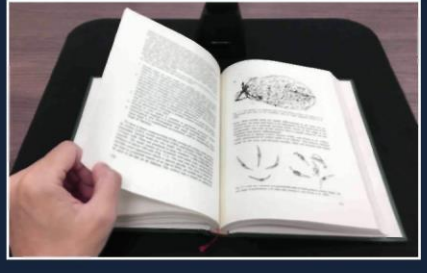

### Sayfa Çevirme Tespiti

Sayfa çevirme tespit özelliği kullanıcıya her defasında tarama butonuna basmaya gerek kalmadan sürekli tarama imkânı sağlar.



### Çoklu Belge Taraması

Aynı anda çoklu belge taraması, otomatik kırpma, düzeltme ve tüm taranan belgeleri ayrı ayrı kaydetme

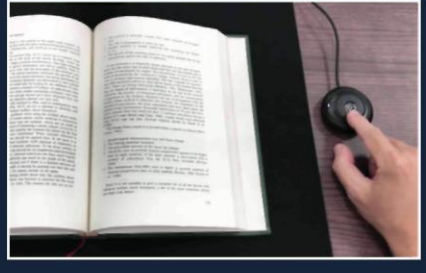

### Tek Tuşla Tarama

Tek tuşa basarak tarayın!




Okullar için en iyi duvar tipi doküman kamerası

## VP16400D

**Canlı Video Projeksiyonu**
Kimya, fizik, biyoloji ve diğer dersler için deneysel işlem aşamalarının
gösterilmesine yönelik medya videolarını kaydetme ve oynatma.

**Senkronize Video Kaydı**
Dahili mikrofon donanımı sayesinde multimedya video kaydı ve ekran kaydı eş zamanlı yapılabilir.

**Güçlü Beyaz Tahta Fonksiyonu**
El yazısı, beyaz tahta gösterimi, masaüstü gösterimi, karşıtsal öğretim
deneysel işlem kaydı, vb. dahil olmak üzere çoklu işlem

**Dayanıklı Alüminyum Alaşımlı Kaplama**
Ultra ince, kolay gerilen, şık hassas metal kaplama.




A4 Size

USB 2.0








### Eşsiz Dual-Lens
Dahili dual 16 megapiksel sensör, tarama görüntüsünü bütün olarak gösterebilir ve aynı zamanda kısmi görüntüyü maksimum oranda büyüterek öğretmeyi elverişli hale getirebilir.

### Sınıflar için Doküman Kamerası
Fiziki görüntüleme fonksiyonu, öğretmenlerin görüntüleme işlemlerine yardımcı olabilir.

### Duvar Tipi Tasarım
Masa alanından tasarruf etmek için kolayca duvara monte edilir ve kitap, belge ve nesneleri korumak ve görüntülemek için katlanabilir sahne özelliğine sahiptir.

# Grafikerler için
# A3 Geniş Format Tarayıcı



ENERGY STAR certified



## VF3120

- 1200 x 1200 dpi optik çözünürlük
- 200 dpi'de 8 saniyede hızlı A3 boyutunda tarama
- Dar kenar ve çerçevesiz tasarım
- Kullanımı kolay buton tasarımı
- Güçlü tarama yazılımı
- Otomatik çoklu resim kırpmaya uygun
- PC ve Mac desteği






## VF3240

- 2400 x 2400 dpi optik çözünürlük
- 200 dpi'de 4 saniyede hızlı A3 boyutunda tarama
- Dar kenar ve çerçevesiz tasarım
- Kullanımı kolay buton tasarımı
- Güçlü tarama yazılımı
- Otomatik çoklu resim kırpmaya uygun
- PC ve Mac desteği







### Çerçevesiz & Dar Kenar

Kitapların merdane yüzeyine düz olarak konulmasına olanak sağlar, böylelikle tarama esnasında kitap sırtının gölgesini yok eder ya da taramadan sonra ilk biçimleri ortadan kaldırır.



### Otomatik Tarama

Otomatik tarama özelliği, kapak sensörünü algılar ve tarayıcının kapağı kapalı iken otomatik olarak tarama imkânı sağlar.

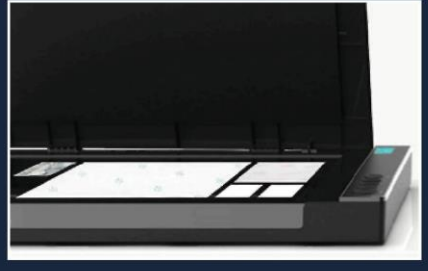

### Otomatik Çoklu Kırpma

Güçlü VIIScan yazılımı çoklu fotoğraf tarama ve düzeltmeden sonra otomatik kırpma olanağı sunar ve fotoğrafları ayrı ayrı kaydeder.



Daha Fazla Verimlilik için ADF'li Çok Amaçlı Düz Yataklı Tarayıcı



## VD6020

- 20ppm/40ipm'de hızlı çift yönlü renkli tarama
- 50 sayfa- Otomatik Belge Besleyici (ADF)
- Otomatik renk, kâğıt boyutu ve bos sayfa algılama
- Entegre A4 düz yatak (Kitap kenarı)
- Optik çözünürlük: 1200dpi (Düz yatak) ve 600dpi (ADF)
- Standart resim formatı ya da PDF için tek tuşla kolay tarama
- Çok dilli OCR desteği ve metin yönlendirme
- Enerji tasarrufu sağlayan tasarım






## VD6030

- 30ppm/60ipm'de hızlı çift yönlü renkli tarama
- 50 sayfa- Otomatik Belge Besleyici (ADF)
- Otomatik renk, kâğıt boyutu ve bos sayfa algılama
- Entegre A4 düz yatak (Kitap kenarı)
- Optik çözünürlük: 1200dpi (Düz yatak) ve 600dpi (ADF)
- Standart resim formatı ya da PDF için tek tuşla kolay tarama
- Çok dilli OCR desteği ve metin yönlendirme
- Enerji tasarrufu sağlayan tasarım




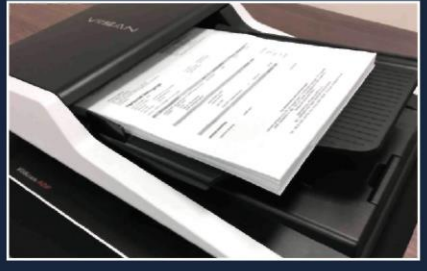

### Yüksek Hızlı Çift Yönlü Tarama

İş akışlarını otomatikleştirmeye yardımcı olmak için günde tek geçişli, çift yönlü 1,500 sayfa tarama ve 30ppm/60ipm'ye varan tarama hızına ulaşın.



### Yüksek Kaliteli Düz Yatak Taraması

Entegre düz yatakla isim kartları, fotoğraflar, kitaplar, dergiler veya kırılabilir materyalleri tarayın.



### Tek Tuşla Tarama

Ön paneldeki dört adet kolay dokunuşlu tuş, işaret parmağıyla kolay kullanım sağlar.

# Günlük İhtiyaçlarınız için Mükemmel Kablosuz Ağ Tarayıcı



# VP430W

- Tek ve çift yönlü belgeleri 30ppm/60ipm'de tek geçişli tarar
- Akıllı telefon, tablet ya da bilgisayarınızdan kablosuz tarama
- Yerel bağlantılar için USB ara yüzüne ek olarak kablosuz ağ bağlanabilirliği
- Kabartmalı plastik kartvizit, makbuz, fotoğraf ve belgeleri kolay tarama
- Yüksek kapasiteli 30 sayfa ADF (Otomatik Belge Besleyici)
- 600 dpi'ye kadar optik çözünürlük
- Taşınabilir Tasarım: USB 3.0 ya da taşınabilir güç kaynağı ile çalıştırılabilir






iOS® ve Android™ile uyumlu
"DocScan Air" uygulamasıyla çalışır.

Download on the App Store

GET IT ON Google Play




## Wi-Fi ile akıllı telefon, tablet ya da bilgisayarınızdan doğrudan kablosuz tarama



### Hızlı NFC Bağlantısı

Daha kullanışlı daha kolay!



## ViiTALK'a merhaba de

# En kullanışlı hepsi bir arada video konferans cihazı



1080P Video Konferans
MCU donanımı gerektirmeyen 1080P video konferans cihazı



Çok Taraflı Video Konferansı
Aynı anda 6 katılımcıya kadar görüntülü arama. Bölgesel is toplantılar, kurumsal yönetim toplantıları ve proje takviminin izlenmesi için uygundur.



Kablosuz Ekran Paylaşımı
Toplantı salonunuzdaki LCD ekrana yansıtırken uzaktaki katılımcılarla ekranınızı paylaşarak daha etkili iletişim kurun.

# X2-1080




## Kolay kurulum

Bilgisayar gerekmeden LCD ekranınızı HD video konferans cihazına dönüştürmek kolaydır.

## Kolay kullanım

Her yastan ve beceri seviyesinden kullanıcıların arama yapabilmesi için basit grafik ara yüzü.

## Çoklu platform desteği

Windows® ve Android™ ile uyumlu "ViiTALK" uygulamasıyla çalışır.



# LCD TV’nizi HD Video Konferans Cihazına dönüştürün



## C960

- Video konferans için ideal 1080p HD kalitesi
- H.264 video sıkıştırma
- Dahili çift stereo mikrofon
- Otomatik gürültü azaltma teknolojisi
- Otomatik düşük ışık düzeltmesi

HD 1080P Output | H.264 Compression | USB 2.0 | Mic. Array

# ViiTALK Hepsi Bir Arada Video Konferans Sistemi



## T55

- 4K Ultra HD LED TV
- Video konferans için ideal1080p HD kalitesi
- 6 katılımcıya kadar grup arama desteği
- H.264 video sıkıştırma
- Otomatik gürültü azaltma teknolojisi
- Otomatik düşük ışık düzeltmesi
- ViiTALK video konferans sistemi ile entegre

**Paket İçeriği:**
55 Inch 4K Ultra HD TV
1080P Kamera
Kablosuz Ekran Kaydı
USB Mikrofon
Uzaktan Kumanda






# Akıllı Konferans Asistanı
# 2.4GHZ Kablosuz Mikrofon

360° Çok Yönlü Ses Pikabı



Tak ve Çalıştır
USB Mikrofon









Kablosuz
Ekran Kaydı

# VIISAN DÖKÜMAN KAMERA KARSILASTIRMASI

| | VS5471 | VS8300 | VS12300F | VK12300F | VK18300 |
|---|---|---|---|---|---|
| |  |  |  |  |  |
| **Fiyat (FOB)** | | | | | |
| **Piksel** | 5.0- Megapiksel | 8.0- Megapiksel | 12- Megapiksel | 12- Megapiksel | 18- Megapiksel |
| **En Yüksek Çözünürlük** | 2592x1944 | 3264x2448 | 4032x3024 | 4032x3024 | 4912x3680 |
| **Maks. Çekim Alanı** | A4 (297x210 mm) | A3 (420 x297mm) | A3 (420 x297mm) | A3 (420 x297mm) | A3 (420 x297mm) |
| **Bağlantı** | JSB | USB | USB | USB | USB |
| **Dahili LED ışık** | Var (6 ad.) | Var (4 ad.) | Var (4 ad.) | Var (4 ad.) | Var (4 ad.) |
| **Deklanşör** | Yok | Yok | Yok | Var (Harici Deklanşör ile) | Var(Harici Deklanşör ile) |
| **Lens Odaklama** | Sabit | Sabit | AF (Otomatik Odaklama) | AF (Otomatik Odaklama) | Sabit |
| **Yazılım** | CamShop | CamShop | CamShop | CamBook (Kitap Tarama) | CamBook (Kitap Tarama) |
| **Çıktı Biçimi** | Fotoğraf: JPG<br>Belge: PDF, Word, Excel, Text<br>Video: AVI, MP4,FLV,WM,V | Fotoğraf: JPG<br>Belge: PDF, Word, Excel, Text<br>Video: AVI, MP4,FLV,WM,V | Fotoğraf: JPG<br>Belge: PDF, Word, Excel, Text<br>Video: AVI, MP4,FLV,WM,V | Fotoğraf: JPG<br>Belge: PDF, Word, Excel, Text<br>eKitap: ePub | Fotoğraf: JPG<br>Belge: PDF, Word, Excel, Text<br>eKitap: ePub |
| **Ebat (Çalışma Boyutu)** | 312 (H) x 79 (W)x 255(D) mm | 356 (H) X 85 (W)x 270(D) mm | 375 (H) x 85 (W)x 270(D) mm | 375 (H) x 85 (W)x 270(D) mm | 375 (H) x 85 (W)x 270(D) mm |
| **Net Ağırlık** | 700g | 800g | SOOg | 800c | BOOg |
| **Aksesuar** | USB Kablo x1<br>Yazılım CD'si x1<br>Tarama Matı x 1<br>Hızlı Başlangıç Kılavuzu x1 | USB Kablo x1<br>Yazılım CD'si x1<br>Tarama Matı x 1<br>Hızlı Başlangıç Kılavuzu x1 | USB Kablo x1<br>Yazılım CD'si x1<br>Tarama Matı x 1<br>Hızlı Başlangıç Kılavuzu x1 | USB Kablo x1<br>Yazılım CD'si x1<br>Tarama Matı x 1<br>Harici Deklanşör x 1<br>Hızlı Başlangıç Kılavuzu x1 | USB Kablo x1<br>Yazılım CD'si x1<br>Tarama Matı x 1<br>Harici Deklanşör x 1<br>Hızlı Başlangıç Kılavuzu x1 |
| **Sistem Gereksinimleri** | Windows XP SP2 (32 bit) /Windows 7 (32 veya 64 bit) / Windows 8.1 64 bit) / Windows 10 (32 veya 64 bit) (32 veya | | | | |

*** Özellikler önceden haber verilmeden değiştirilebilir.**

# VIISAN TARAYICI KARSILASTIRMASI

| |  VF3120 |  VF3240 |  VD6020 |  VD6030 |  VP430W |
|---|---|---|---|---|---|
| **Fiyat (FOB)** | | | | | |
| **Görüntü Sensörü** | CIS (Tek Yönlü) | CIS (Tek Yönlü) | CIS x 2 (Çift Yönlü) | CIS x 2 (Çift Yönlü) | CIS x 2 (Çift Yönlü) |
| **Maks. Tarama Alanı** | A3,304x426mm(11.98"x16.8¹) | A3,304x426 mm (11.98'x16.8") | 216 mm x 355.6 mm (8.5" x 14") | 216mmx355.6mm(8.5'x14¹) | Maks. 216x355.6 mm (8.5"x14") |
| **Maks. Çözünürlük** | 1200 x1200 dpi | 2400 x2400 dpi | 500x600 dpi (ADF)<br>1200x1200 dpi (Düz Yataklı) | 500x600 dpi (ADF)<br>1200x1200 dpi (Düz Yataklı) | 600 x600 dpi |
| **Tarama Hızı** | 8 sn./A3 sayfa ® 200 dpi | 4 sn./ A3 sayfa ® 200 dpi | 20 ppm/40 ipm @ A4,200 dpi, 75 gsm | 30 ppm/60 ipm @ A4,200 dpi, 75 gsm | 30 ppm/60 ipm @ 200 dpi (USB-Beslemeli) |
| **(H/W Hız)** | 12 sn. /A3 sayfa® 300 dpi | 6 sn./A3sayfa @300 dpi | 20 ppm/40 ipm @ A4,300 dpi, 75 gsm | 20 ppm/40 ipm @ A4,300 dpi, 75 gsm | 4ppm/8ipm® 300 dpi (Wi-Fi) |
| **ADF Kâğıt Kapasitesi** | Yok | Yok | 75 gsm'de 50 yaprak (20 lbs) | 75 gsm'de 50 yaprak (20 lbs) | 75 gsm'de 30 yaprak (20 lbs) |
| **ADF Kâğıt Ağırlığı (Kalınlık)** | Yok | Yok | 60-120 gsm (16 ila 32 lbs) | 50-120 gsm (16 ila 32 lbs) | 28-120 gsm (7 ila 32 lbs)<br>Mak.s Kart Kalınlığı: 1.25 mm (Kabartma) |
| **Ara Yüz** | USB 2.0 | USB 2.0 | USB 2.0 | USB 2.0 | Mikro USB 3.0/USB2.0 Ana Bilgisayar |
| **Wi-Fi** | Yok | Yok | Yok | Yok | Wi-Fi 802.11 b/g/n, NFC Uyumlu |
| **Günlük Hizmet Çevrimi** | 1500 sayfaya kadar | 1500 sayfaya kadar | 1500 sayfaya kadar | 1500 sayfaya kadar | 2500 sayfaya kadar |
| **Güç** | 12V/2A | 12V/2A | 24V/1.5A | 24V/1.5A | 24V/1.5A |
| **Ebat** | 565 x394 x61mm | 565 x394 x61mm | 460 x372 x126 mm | 460 x372 x126 mm | 289 x102 x72 mm |
| **Net Ağırlık** | Yaklaşık 4.3 kg (9.4 lbs) | Yaklaşık 4.3 kg (9.4 lbs) | Yaklaşık 4.2 Kg (9.2 lbs) | Yaklaşık 4.2 Kg (9.2 lbs) | Yaklaşık 1.04 kg (2.3 lbs) |
| **Yazılım** | ViiScan, Etkinlik Yardımcı Programı, OCR Motor (PC), görüntü yakalama için ICA sürücü (Mac) | ViiScan, Etkinlik Yardımcı Programı, OCR Motor (PC), görüntü yakalama için ICA sürücü (Mac) | ViiScan, Etkinlik Yardımcı Programı, OCR Motor, Kalibrasyon Programı | ViiScan, Etkinlik Yardımcı Programı, OCR Motor, Kalibrasyon Programı | ViiScan, Etkinlik Yardımcı Programı, OCR Motor (PC), DocScan Air Uygulaması (iOS /Android) |
| **Sistem Gereksinimleri** | Windows XPSP3<br>Windows Vista, 7,8,10<br>Mac OS 10.7 veya üstü | Windows XPSP3<br>Windows Vista, 7,8,10<br>Mac OS 10.7 veya üstü | Windows Vista. 7,8,10 | Windows Vista, 7,8,10 | Windows 7,8,10<br>Android 5.0 veya üstü<br>OS 9 veya üstü |

VIISAN

Smart Imaging changes your life

■ Beijing Viisan Technology Co.,Ltd. ■ Ürün Teknik Destek: info@viisan.com ■ Küresel Satış Danışma: sales@viisan.com ■ http://en.viisan.com/